

Ethnological heritage management as a local development tool



Consell de
Mallorca



Departament de
Medi Ambient

Hiking routes:

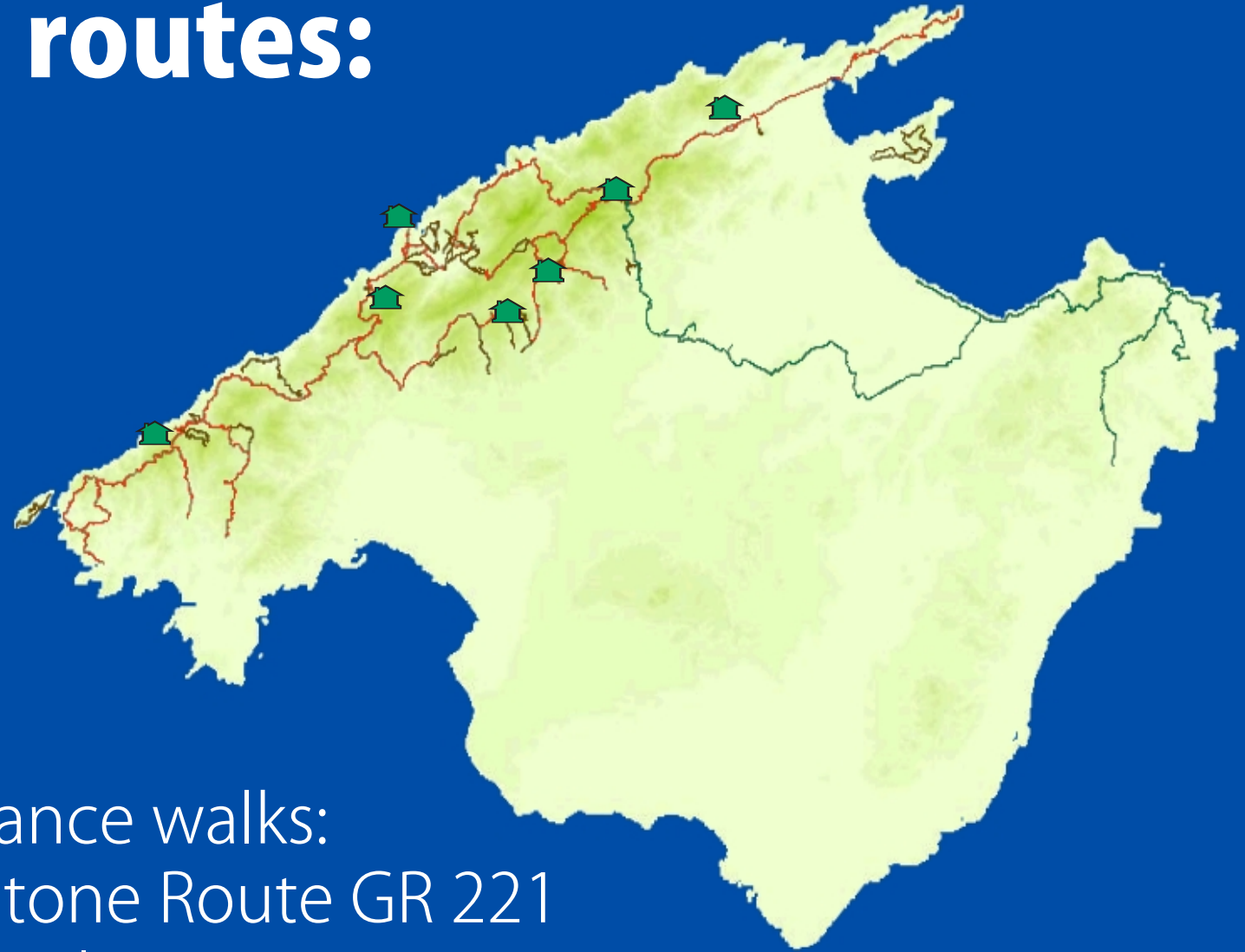

- Long distance walks:
 - Dry Stone Route GR 221
 - Artà – Lluc Route GR 222
- Family walks



Restoration works:

- Traditional paths
- Ethnological heritage

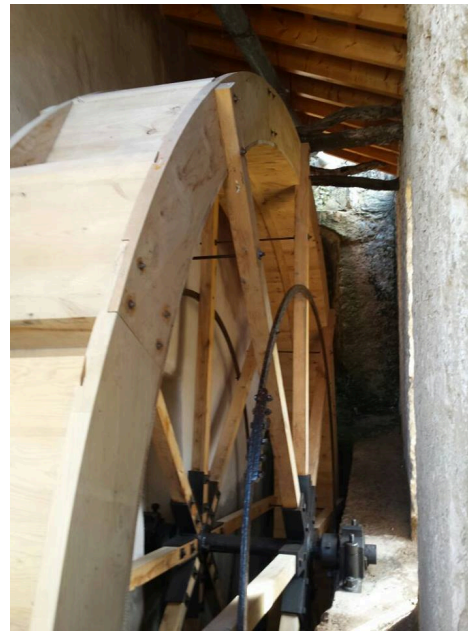

Special Plan:

- Dry Stone Route
- Artà – Lluc Route
- Itinerary
- Ethnological heritage
- Protection and restoration actions



Implementation Plan GR 221

- Five action lines.
- To improve sustainable management of culture and heritage tourism destinations.
- To ensure local sustainable development in Serra de Tramuntana.



- **Accessibility to heritage:**

To improve accessibility, both in the route and in its infrastructures.



• Visitor information:

Access to travel information before and during its journey to achieve a successful experience.



RUTA DE PEDRA EN SEC

Seguix l'actualitat de la Ruta de Pedra en Sec a Facebook
 Sigue la actualidad de la Ruta de Pedra en Sec a Facebook
 Stay update about Ruta de Pedra en Sec in our Facebook
 Folgen Sie den News zur Trockenstein-Wanderoute Ruta de Pedra en Sec auf Facebook
 Suivez l'actualité de la Ruta de Pedra en Sec sur Facebook

AUDIOGUIA

Descarrega't l'audioguia de la Ruta de Pedra en Sec. Accedeix a la informació des del teu mòbil, sense necessitat de cobertura, únicament activant el GPS.

Descárgate la audioguia de la Ruta de Pedra en Sec. Accede a la información desde tu móvil, sin necesidad de cobertura, únicamente activando el GPS.

Download the APP and audioguide of the Ruta de Pedra en Sec. Get information on your mobile phone, without coverage, only switching-on your GPS.

Download des Audioguides der Ruta de Pedra en Sec. Alle Infos auf Ihrem Smartphone auch ohne Netzabdeckung, einfach GPS aktivieren.

Téléchargez l'APP et l'audioguide de la Ruta de Pedra en Sec sur votre téléphone portable, sans besoin de réseau, uniquement avec votre GPS actif.

TOPOGUIA

Reserva plaça als refugis de la Ruta i baixa't la guia de la Ruta de Pedra en Sec a través de la pàgina.
 Reserva plaza en los refugios de la Ruta y descarga la guía de la Ruta de Pedra en Sec a través de la página.
 Book your stay in the refuges and download the Guidebook of the Ruta de Pedra en Sec in our website.
 Reservierungen für die Wanderherbergen der Route und Download des Wanderführers der Trockenstein-Wanderoute Ruta de Pedra en Sec auf der Website.
 Réservez votre nuit aux refuges et téléchargez le Guide de la Ruta de Pedra en Sec sur le site.

www.conseildemallorca.net/mediambient/pedra

iPhone Android Windows Phone



Environment > Dry stone work and hiking > Dry Stone Route GR 221

Dry Stone Route GR 221

Official website of the Dry Stone Route GR 221 - Mallorca

Booking of refuge CONSELL DE MALLORCA'S CHAIN OF REFUGES

What is the Ruta de Pedra en Sec?



Guidebooks of GR221



Refuges of the GR 221



Stages and variants



Public transport



Other kind of accommodation



The weather



- **Place marketing:**

- To differentiate the route from other destinations

- To position the route as a quality tourism product.



GR221

RUTA DE PEDRA EN SEC



Consell de Mallorca
Departament de Medi Ambient

UN KILOMÈTRE À PIED...

La route de la pierre sèche

mercredi 06 août à 19h00 (44 min)

- 🕒 Rediffusion mercredi 13.08 à 7h45
- 🕒 Rediffusion samedi 16.08 à 16h50
- 🕒 Rediffusion mercredi 20.08 à 18h15

arte

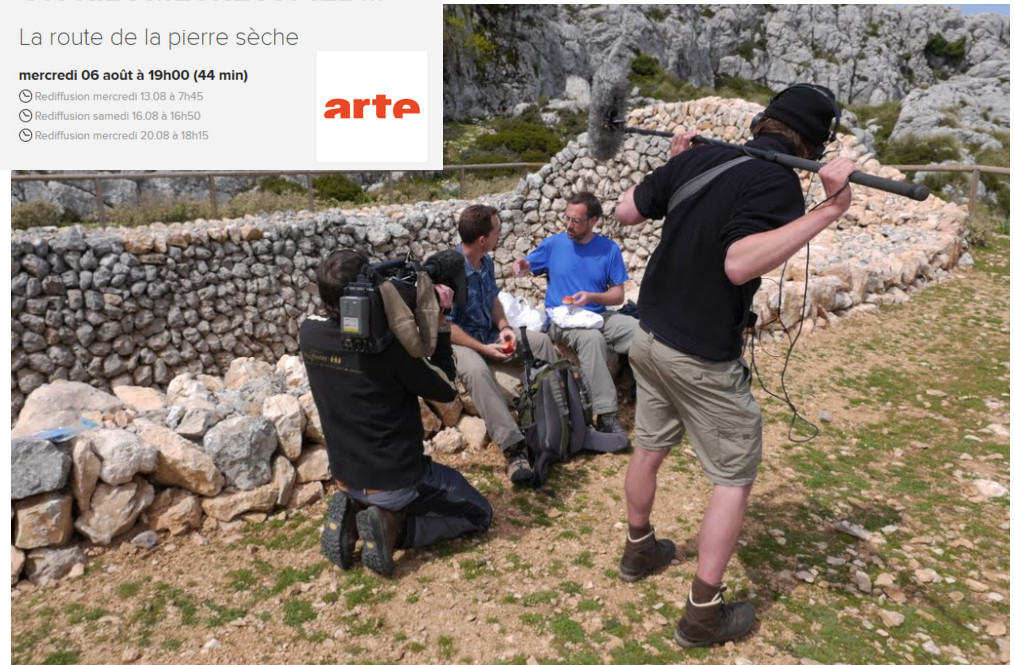

- **Local products and gastronomy :**

To promote local products and gastronomy as an added value of the route



• Traditional skills and trades :

To recover and promote traditional skills and trades among visitor.



SERRA DE TRAMUNTANA, MALLORCA
PATRIMONI MUNDIAL

CURS D'INICIACIÓ A LA CONSTRUCCIÓ DE MARGES

Raixa, 17, 18 i 25 d'abril i 9 i 16 de maig de 2015

Informació i inscripció
Consell de Mallorca
Departament de Medi Ambient
Tel. 34 971 173 650
c/ General Riera, 111
07010 Palma de Mallorca
pedraensenderisme@conselldemallorca.net

Consell de Mallorca
Departament de Medi Ambient

The image is a promotional poster for a course on stone wall construction. It features a photograph of several people working on a stone wall in a rural landscape. The text at the top identifies the location as Serra de Tramuntana, Mallorca, a World Heritage site. The main title is 'CURS D'INICIACIÓ A LA CONSTRUCCIÓ DE MARGES' (Introductory Course to the Construction of Marges). The dates are 'Raixa, 17, 18 i 25 d'abril i 9 i 16 de maig de 2015'. A contact box provides information and registration details for the Consell de Mallorca, Department of Environment. The bottom of the poster features the logo and name of the Consell de Mallorca, Department of Environment.

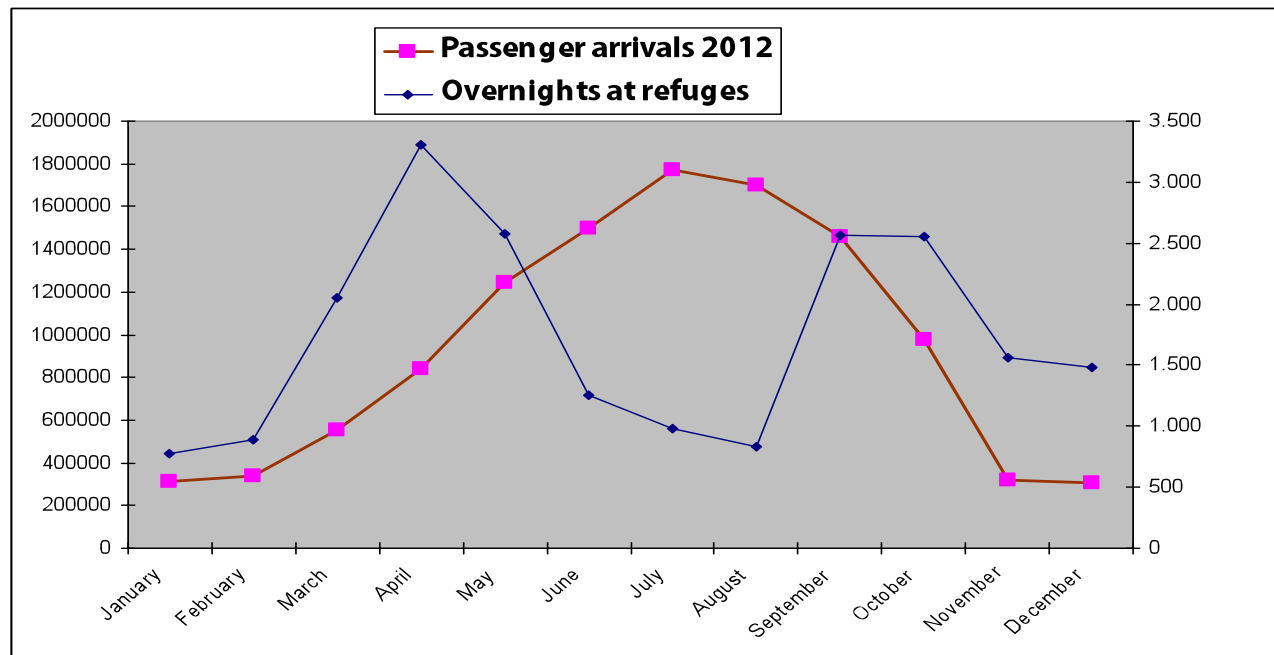
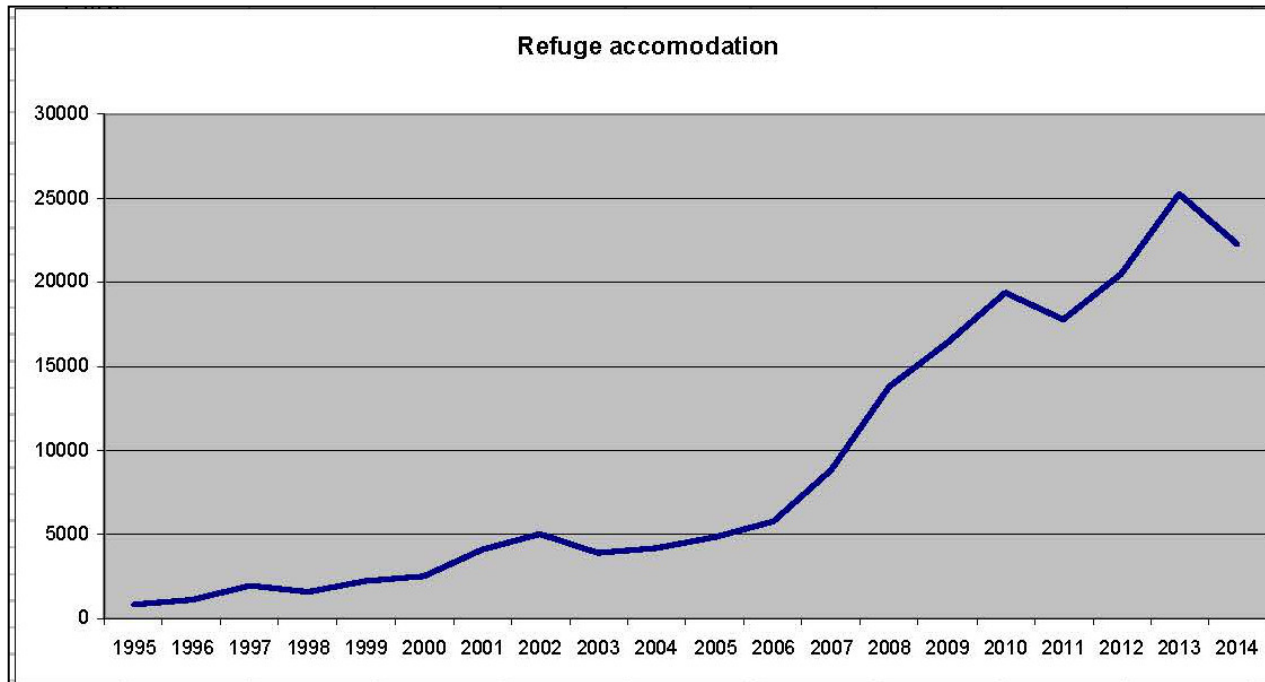

f compártelo 13
 t compártelo 0
 m envíalo 0

Sóller, referente mundial como centro de senderismo

El año pasado llegaron a las Islas 200.000 aficionados a este deporte

publicidad
 LA LIGA
 LA CHAMPIONS
 LIGAS INTERNACIONALES
15 6 MESES
 4/MESES...
 CANAL+ comentar este
 Vuelve el fútbol a CANAL+
 La Liga, la Champions y ligas internacionales por 15€ al mes + IVA hasta 6
 publicidad

R.C. | Berlín | 12/03/2011 Valorar: ★★★★★
 14 Comentarios Visto 357 veces

Conselleria de Turisme i Treball, Ajuntament de Sóller, Asociación Hotelera de Sóller y los principales grupos turísticos europeos, entre ellos TUI y Thomas Cook quieren convertir al valle de Sóller en un referente mundial como centro de senderismo para promocionar esta oferta desestacionalizadora de Mallorca y resto de islas a nivel internacional

